

**FIPRODEFO**

Fideicomiso para la Administración del Programa de Desarrollo Forestal del Estado de Jalisco

FORMATO DEL OFICIO DE COMISIÓN FORANEA

FOLIO: FIPRODEFO

S-089/11/2021 ✓

TIPO DE INTERES:

DEVENGADO

PROYECTO:

FIPRODEFO

LUGAR Y FECHA DE ELABORACIÓN DEL DOCUMENTO:

GUADALAJARA, JALISCO 18 DE NOVIEMBRE DEL 2021

DEPENDENCIA : FIDEICOMISO PARA LA ADMINISTRACIÓN DEL PROGRAMA DE DESARROLLO FORESTAL DEL ESTADO DE JALISCO

DIRECCIÓN GENERAL (ADSCRITA):

FIDEICOMISO PARA LA ADMINISTRACIÓN DEL PROGRAMA DE DESARROLLO FORESTAL DEL ESTADO DE JALISCO

DIRECCIÓN DE ÁREA (ADSCRITA):

COORDINACIÓN DE SANIDAD

NOMBRE DEL COMISIONADO:

GLORIA IÑIGUEZ HERRERA

PUESTO DEL COMISIONADO:

COORDINADOR DE SANIDAD

DESTINO: LAGOS DE MORENO

MEDIO DE TRANSPORTE ESPECIFIQUE : VEHICULO OFICIAL

DATOS DEL VEHÍCULO: FORD RANGER 2015 COLOR ROJO PLACAS JU-43908 4 CILINDROS

NÚMERO DE TARJETA (5 ULTIMOS DIGITOS)

 SI NO

DESCRIPCIÓN DE LA COMISIÓN:

INSPECCION SANITARIA DEL PREDIO RESERVA ECOLOGICA SANTA MARIA DE LOS LAGOS, EN LAGOS DE MORENO ✓

FECHA Y HORA PROGRAMA DE SALIDA:

19 NOVIEMBRE DEL 2021

07:00 A.M. ✓

FECHA Y HORA PROGRAMA DE REGRESO:

19 NOVIEMBRE DEL 2021

8:00 P.M. ✓

SE VIAJA EN VEHICULO OFICIAL ASIGNADO A LA COORDINACION DE GENETICA JOSE ANTONIO VIAYRA RAMIREZ ✓

vo. Bo.

COMISIONADO

ARTURO PIZANO PORTILLO	MARGARITA E. CORDOVA TORRES	GLORIA IÑIGUEZ HERRERA
DIRECTOR GENERAL	COORDINADOR ADMINISTRADOR	COORDINADOR DE SANIDAD

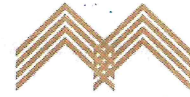

LAGOS DE MORENO

Lagos de Moreno, Jalisco, 07/Octubre/2021
OFICIO No. TecMM/LM/224/21
Asunto: El que se indica

ARTURO PIZANO PORTILLO
DIRECTOR GENERAL
FIPRODEFO
PRESENTE

Por medio del presente solicito a usted la visita por parte del personal de sanidad, a su digno cargo, para realizar un diagnóstico del Predio (Reserva Ecológica Santa María de Los Lagos) un Bosque espinoso con una superficie de 10 ha, ubicado dentro de las instalaciones del Instituto Tecnológico José Mario Molina Pasquel y Henríquez Unidad Académica Lagos de Moreno, a mi cargo. Este predio es de los últimos bosques compactos cercanos a la mancha urbana, si no es que es el último.

Los antecedentes del Predio son los siguientes: Actualmente se sometió para solicitar su nombramiento como Unidad de Conservación de la Vida Silvestre ante la SEMARNAT con fines de conservación y educación; posteriormente se solicitará el ADVIC ante la CONANP. Dicho predio presenta un nivel de infestación, por la planta parásita *Tillandsia recurvata*, considerable en algunas áreas del predio, así como posibles daños por hongos o bacterias en algunos árboles donde presentan escurrimiento de una mancha aceitosa o como resina. Este predio ha presentado daños por incendios provocados para la tala de los árboles y convertirlos en carbón o muebles; lo que genera un daño al ecosistema de este bosque espinoso. Anteriormente se realizó un inventario muy general de árboles vivos o muertos, donde se encontró una mortandad del 21% de Mezquites y 10% de Huizaches por hectárea. Lo que hace necesario un inventario y catálogo de las principales plagas presentes en Mezquite y Huizache, para poder conservar el predio con un estado fitosanitario aceptable y realizar las actividades de saneamiento pertinentes de acuerdo al diagnóstico que se realice. Ya se han realizado algunas actividades de Saneamiento de acuerdo a las indicaciones del personal de CONAFOR en abril del 2017 que realizó una visita en el año al predio, sin embargo, no ha sido suficiente para detener la infestación por la planta parásita. Recientemente tuvimos una reunión con la Junta Intermunicipal de Medioambiente sede región Altos Norte, para solicitar el apoyo que nos pudieran brindar para llevar a cabo el proceso de registro de una forma más ágil, así como establecer convenios de colaboración con las instancias que nos apoyen para lograr que la Reserva Ecológica Santa María de los Lagos sea un punto de referencia a nivel Regional en temas de conservación y medioambiente.

Se anexan algunas imágenes del Bosque espinoso y los daños presentes.



Libramiento Tecnológico 5000, Col. Portugalejo de los Romanes,
Lagos de Moreno, Jalisco. Tel: 474 4033 974
tecmm.mx | lagos.tecmm.edu.mx



ANEXO.

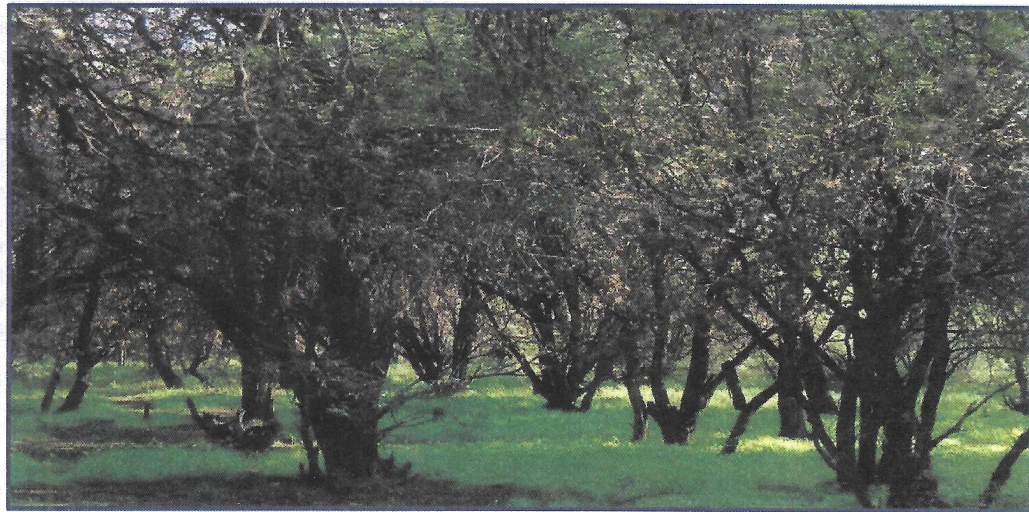
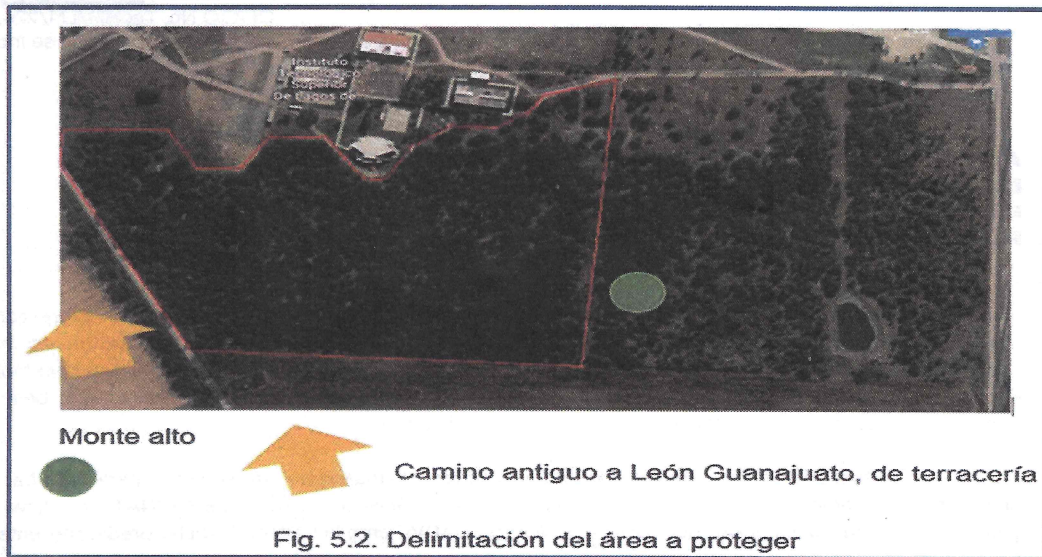

Bosque de Mezquite infestado de *Tillandsia recurvata*.



Planta Parasita de *Tillandsia recurvata*, sobre mezquite.

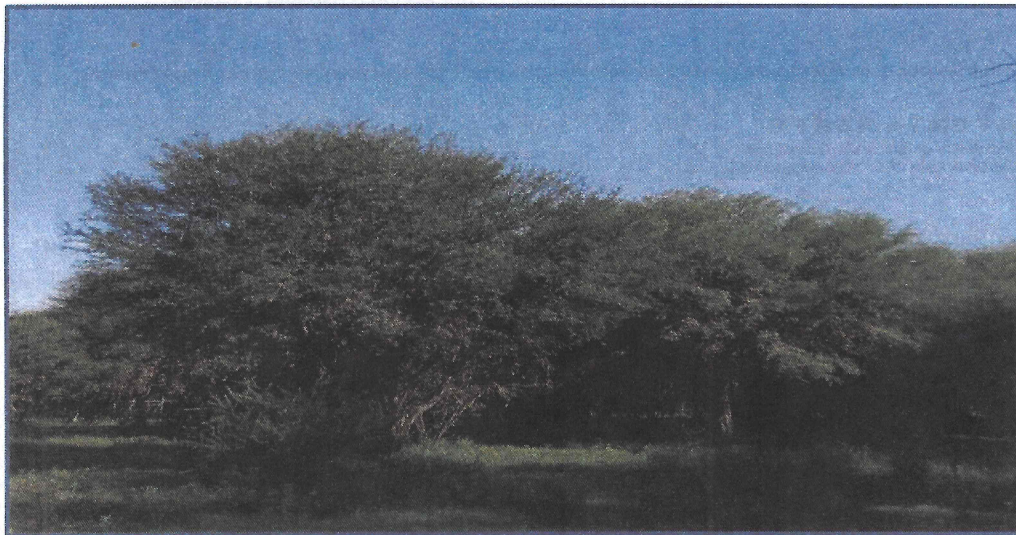

Bosque de Mezquite con menor infestación de *Tillandsia recurvata*.

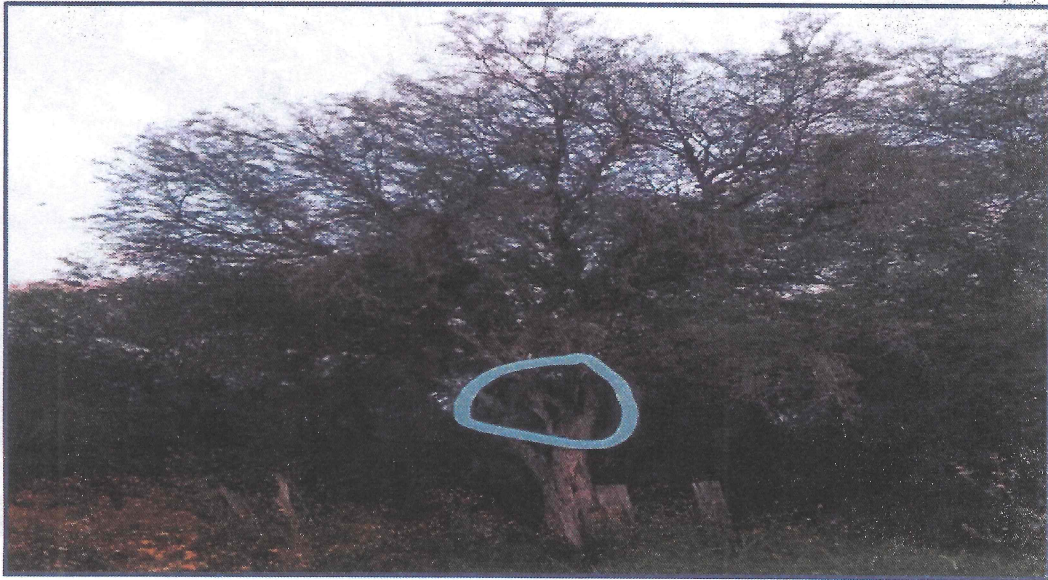

Mezquite con posible daño por Hongo o bacteria (Chancro).

Sin más por el momento agradezco de antemano su atención al presente y quedo a sus órdenes.

ATENTAMENTE
Excelencia en Educación Tecnológica
INNOVAR PARA TRANSFORMAR A MÉXICO

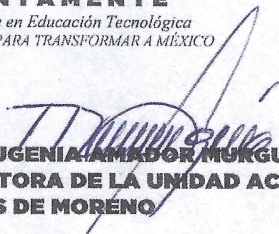
MA. EUGENIA AMADOR MURGUÍA
DIRECTORA DE LA UNIDAD ACADÉMICA
LAGOS DE MORENO

INSTITUTO TECNOLÓGICO
JOSÉ MARIO MOLINA
PASQUEL Y HENRÍQUEZ
CAMPUS LAGOS DE MORENO
DIRECCIÓN
CLAVE: 14MSU029SU

C.c.p. Archivo

DG-LM/lbr



Libramiento Tecnológico 5000. Col. Portugalejo de los Romanes,
Lagos de Moreno, Jalisco. Tel: 474 4033 974
tecmm.mx | lagos.tecmm.edu.mx



RECIBO DE VIÁTICOS

FOLIO: FIPRODEFO S-089/11/2021

FECHA DE ELABORACIÓN: 24/11/2021

BUENO POR

\$1,000.00

DEPENDENCIA: FIPRODEFO
 DIRECCIÓN GRAL: FIPRODEFO
 DIRECCIÓN DE ÁREA: SANIDAD FORESTAL
 NOMBRE Y PUESTO: GLORIA IÑIGUEZ HERRERA
 COMISIONADO: COORDINACIÓN DE SANIDAD FORESTAL

DESCRIPCIÓN DE LA COMISIÓN EFECTUADA

INSPECCION SANITARIA DEL PREDIO RESERVA ECOLOGICA SANTA MARIA DE LOS LAGOS, EN LAGOS DE MORENO

RECIBÍ DEL FIDEICOMISO PARA LA ADMINISTRACIÓN DEL PROGRAMA DE DESARROLLO FORESTAL DEL ESTADO DE JALISCO LA CANTIDAD DE:

\$1,000.00

CANTIDAD CON LETRA:

(MIL PESOS 00/100 M.N.)

POR CONCEPTO DE PASAJES, VIÁTICOS Y DEMÁS GASTOS ANTICIPADOS DURANTE LOS DÍAS

19

DE

NOVIEMBRE

AL

19

DE

NOVIEMBRE DEL 2021 EN LA (S) POBLACION (ES) DE:
LAGOS DE MORENO, JALISCO

CONCEPTO	LUNES	MARTES	MIÉRCOLES	JUEVES	VIERNES	SÁBADO	DOMINGO	TOTAL
DESAYUNO					94.00			94.00
COMIDA					120.00			120.00
CENA								0.00
HOSPEDAJE								0.00
PASAJES					786.00			786.00
TRANSP. INTERNA								0.00
SERV. TELEFONICO								0.00
SERV. LAVANDERIA								0.00
SUMAS	0.00	0.00	0.00	0.00	1,000.00	0.00	0.00	1,000.00

VEHÍCULO	MARCA	TIPO	MODELO	PLACAS	CILINDROS
OFICIAL	FORD	RANGER	2015	JU-43907	4

POBLACIÓN	DISTANCIA KM	CANTIDAD LTS/ FACT.	PRECIO UNITARIO	IMPORTE	PEAJES
		0.00		\$ -	
		0.00		\$ -	
		0.00		\$ -	
SUMAS	0	0.00	\$ -	\$ -	\$ -

OBSERVACIONES:

COMISIONÓ

ARTURO PIZANO PÓRTILLO
DIRECTOR GENERAL

RECIBÍÓ

GLORIA IÑIGUEZ HERRERA
COORDINACIÓN DE SANIDAD FORESTAL

AUTORIZO

MARGARITA E. CORDOVA TORRES
COORDINADOR ADMINISTRADOR

LUGAR Y FECHA DE ELABORACIÓN DEL DOCUMENTO:

24 DE NOVIEMBRE DEL 2021

DEPENDENCIA:

FIDEICOMISO PARA LA ADMINISTRACIÓN DEL PROGRAMA DE DESARROLLO FORESTAL DEL ESTADO DE JALISCO

DIRECCIÓN GENERAL (ADSCRITA):

FIDEICOMISO PARA LA ADMINISTRACIÓN DEL PROGRAMA DE DESARROLLO FORESTAL DEL ESTADO DE JALISCO

ÁREA (ADSCRITA):

SANIDAD FORESTAL

NOMBRE DEL COMISIONADO:

GLORIA ÑIGUEZ HERRERA

PUESTO DEL COMISIONADO:

COORDINADOR DE SANIDAD FORESTAL

DESTINO:

LAGOS DE MORENO

FECHA DE LA COMISIÓN:

19 DE NOVIEMBRE DEL 2021

DESCRIPCIÓN DE LA COMISIÓN:

INSPECCION SANITARIA DEL PREDIO RESERVA ECOLOGICA SANTA MARIA DE LOS LAGOS, EN LAGOS DE MORENO

INTEGRANTES DE COMITIVA:

NOMBRE:

ANTONIO VIAYRA RAMIREZ

PUESTO:

COORDINADOR DE GENETICA

AGENDA DIARIA:

SALIDA EL DIA VIERNES 19 DE NOVIEMBRE A LAS 7:00 A.M. RUMBO A LAGOS DE MORENO DONDE NOS RECIBIERON PERSONAL DEL TECNOLÓGICO LA DIRECTORA MARIA EUGENIA AMADOR MURGIA, LAS MAESTRAS LILIA AZPEITIA Y ARTEMISA BERNAL Y POR PARTE DE LA JIAN ULISES TORRES GARCIA. DONDE SE COMENTO LA PROBLEMÁTICA QUE ESTA EN TODA LA ZONA DE LAGOS DE MORENO DE AFECTACIONES A LA VEGETACION NATURAL DE MEZQUITES Y HUIZACHES POR LA PLANTA EPÍFITA HENNO MOTITA.

OBJETIVO

INSPECCION SANITARIA AL PREDIO RESERVA ECOLOGICA SANTA MARIA DE LOS LAGOS UBICADO DENTRO DEL CAMPUS UNIVERSITARIO.

EN QUE CONTRIBUYE A LOS OBJETIVOS ESTRATÉGICOS:

ACCIONES PARA EL FOMENTO A LA PRODUCCIÓN Y PRODUCTIVIDAD; FORTALECIMIENTO DE CAPACIDADES Y ORGANIZACIÓN SOCIAL, LA CONSERVACION DE LA BIODIVERSIDAD Y MANTENIMIENTO DE BIENES Y SERVICIOS AMBIENTALES; CON EL APOYO DEL ESTADO A TRAVES DE LA IMPLEMENTACION DE UN PROGRAMA DE INVERSION Y FINANCIAMIENTO A PROYECTOS SON SENTIDO DE BIENESTAR Y JUSTICIA SOCIAL.

INFORME DE RESULTADOS:

SE REVISÓ TODA EL AREA DE 10 HA DE AFECTACION POR HENNO MOTITA.

SEGUIMIENTO ESPERADO:

CONJUNTO ESFUERZO DE APOYO CON LA JIAN Y GOBIERNO DEL ESTADO PARA QUE SE PUEDA ESTABLECER UNA BRIGADA DE APOYO DE SANIDAD.

COMISIONADO

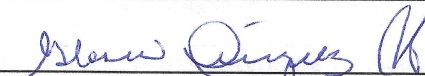

GLORIA ÑIGUEZ HERRERA

COORDINADOR DE SANIDAD FORESTAL



RELACIÓN DE GASTOS

LUGAR Y FECHA DE ELABORACIÓN DEL DOCUMENTO:

24 DE NOVIEMBRE DEL 2021

DEPENDENCIA:

FIDEICOMISO PARA LA ADMINISTRACIÓN DEL PROGRAMA DE DESARROLLO FORESTAL DEL ESTADO DE JALISCO

DIRECCION GENERAL (ADSCRITA):

FIDEICOMISO PARA LA ADMINISTRACIÓN DEL PROGRAMA DE DESARROLLO FORESTAL DEL ESTADO DE JALISCO

AREA (ADSCRITA):

COORDINACIÓN DE SANIDAD

NOMBRE DEL COMISIONADO:		PUESTO DEL COMISIONADO:	
GLORIA IÑIGUEZ HERRERA		COORDINADOR DE SANIDAD FORESTAL	
DESTINO:	LAGOS DE MORENO	FECHA DE LA COMISIÓN:	19 DE NOVIEMBRE DEL 2021

DESCRIPCIÓN DE LA COMISIÓN:

INSPECCION SANITARIA DEL PREDIO RESERVA ECOLOGICA SANTA MARIA DE LOS LAGOS, EN LAGOS DE MORENO

DESGLOSE DE FACTURAS QUE SE ENTREGAN PARA REVISIÓN GASTOS:

EN EL ESPACIO PARA CONCEPTO ANOTAR SEGÚN CORRESPONDA (ALIMENTOS, HOSPEDAJE, CASETAS, COMBUSTIBLE, AUTOBUS, TAXIS, ETC.)

NO. DE FACTURA	FECHA	CONCEPTO	MONTO
0	19/11/2021	DESAYUNO	94.00
0	19/11/2021	COMIDA	120.00
7732120	24/11/2021	PEAJES	786.00
MONTO TOTAL DE LAS FACTURAS ENTREGADAS:			\$1,000.00

CANTIDAD CON LETRA: (MIL PESOS 00/100 M.N.)

NOTAS Y OBSERVACIONES:

RECIBIDO

Administración
FIPRODEFO

Fecha 29/11/21 Hora 04:30 pm
 Fecha Hora

Atxax Comprobación de Verificación

Firma [Firma]

SELLO DE RECIBIDO

COMISIONADO

FIRMA: [Firma]
 GLORIA IÑIGUEZ HERRERA
 COORDINADOR DE SANIDAD FORESTAL

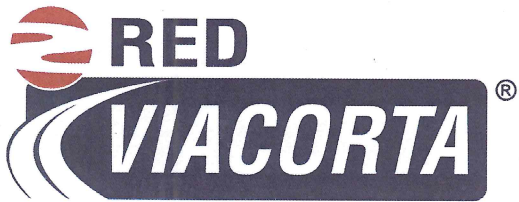

FACTURA v3.3

Serie: BB
 Folio: 7732120
 Fecha: 2021-11-24T13:24:06
 Lugar de Expedición: 44610
 Tipo de Comprobante: I - Ingreso
 Moneda: MXN
 Tipo Cambio: 1
 Forma Pago: 01 Efectivo
 Método Pago: PUE Pago en una sola exhibición
 Clave confirmación: A403b

EMISOR

RFC: RCO0708136F7
 Nombre: RED DE CARRETERAS DE OCCIDENTE SAB DE CV
 Régimen Fiscal: 601 General de Ley Personas Morales

RECEPTOR

RFC: FAP980609Q96
 Nombre: FIPRODEFO
 Uso CFDI: G03 Gastos en general

Clave	Descripción	Unidad	C.Uni	C. ProdServ	Cant	P Unitario	IVA	IEPS	Importe
04040338785716843013	PEAJE CORRESPONDIENTE AL CRUCE DE NRU: 04040338785716843013 FECHA: 19/11/2021 HORA: 07:59:56 CASETA: TEPATITLAN CLASE: A	SERVICIO	E48	95111500	1	\$185.34	16.0% \$29.66	0.0% \$0.00	\$185.34
14510373367416843012	PEAJE CORRESPONDIENTE AL CRUCE DE NRU: 14510373367416843012 FECHA: 19/11/2021 HORA: 02:50:53 CASETA: TEPATITLAN CLASE: A	SERVICIO	E48	95111500	1	\$185.34	16.0% \$29.66	0.0% \$0.00	\$185.34
63200180163816908803	PEAJE CORRESPONDIENTE AL CRUCE DE NRU: 63200180163816908803 FECHA: 19/11/2021 HORA: 02:16:42 CASETA: JALOSTOTITLAN CLASE: A	SERVICIO	E48	95111500	1	\$153.45	16.0% \$24.55	0.0% \$0.00	\$153.45
41900207549016908805	PEAJE CORRESPONDIENTE AL CRUCE DE NRU: 41900207549016908805 FECHA: 19/11/2021 HORA: 08:24:43 CASETA: JALOSTOTITLAN CLASE: A	SERVICIO	E48	95111500	1	\$153.45	16.0% \$24.55	0.0% \$0.00	\$153.45

Impuesto	Tipo Factor	Tasa Cuota	Importe
002	Tasa	0.160000	\$ 108.41
003	Tasa	0.000000	\$ 0.00

Total con letra
 (SETECIENTOS OCHENTA Y SEIS PESOS 00/100 MXN)

SubTotal \$677.59
 Descuento \$0.00
 Total Impuestos Traslados \$108.41
 Total Impuestos Retenidos \$0.00
 Total Comprobante \$786.00



No. Certificado del SAT
 00001000000509846663
 Fecha y Hora de Certificación
 2021-11-24T13:24:06
 Folio Fiscal UUID
 329F85D6-5ADF-4A0D-AE4C-0594827E3275

Sello Digital

Tuu1kMed6cyaiRJET1ycB8ymbUACIPxURBQ1YFvib0Dly3vXqN6n+ohNOHJtoK9jCP1Cy+5j2W1+RikQr11VFFO7rgAcFahwnaKsEvsaj3V2La5fLwif7T0tdSP3MjCutWckgsj27+RiPhqX3znbxLC+XvkTc4VCmqlQ0Mv67Ohj+9ha3nmTPJQwRIOTFOw+V8eZ8uJ8ZiITLJUnyBTH03jR3zRbhXBh5K9oEMgALgY+Ind1zZwHeZQdttYpH+zZoEfr+o4nyxi9iDijqviKcTVWM/eDo7eYnwXcP9++uoGCLzAM9pixN4pw2nLstB9RmfQKdTFW9v8Kcgwg==

Sello del SAT

VOMbm9pX2wFmGJGmFIRwXmV8LjKsQQWwAMlc8eTXkgTkWY7NHZnGKku4SHW6Vw+eOQs4NmgG89bQIHWSfziBPGLSLvSrfV5XPsqnJNbfdcme3VhyhivVP2qfAkZqEhnyrWFSJNPUKOEStKE06kCoYBGYunbyvKBIWBY69Bu+HwwNCILCuQGtUvTsA/LH9NwYJVfGpPcoiBcl9mRwr7hx9NaesIFVKndp4qyXxtuQeJqob34ySZhZJkiUhsTJRFXtdoSBYI+nR6e+9o2RyHMFssQsgmDILFFdUJz8oKf8AxsIvHg5m0rDkbSmCYMeL0cwizAQ==

Cadena Original

[1.1]329F85D6-5ADF-4A0D-AE4C-0594827E3275|2021-11-24T13:24:06|LSO1306189R5|Tuu1kMed6cyaiRJET1ycB8ymbUACIPxURBQ1YFvib0Dly3vXqN6n+ohNOHJtoK9jCP1Cy+5j2W1+RikQr11VFFO7rgAcFahwnaKsEvsaj3V2La5fLwif7T0tdSP3MjCutWckgsj27+RiPhqX3znbxLC+XvkTc4VCmqlQ0Mv67Ohj+9ha3nmTPJQwRIOTFOw+V8eZ8uJ8ZiITLJUnyBTH03jR3zRbhXBh5K9oEMgALgY+Ind1zZwHeZQdttYpH+zZoEfr+o4nyxi9iDijqviKcTVWM/eDo7eYnwXcP9++uoGCLzAM9pixN4pw2nLstB9RmfQKdTFW9v8Kcgwg==|001000000509846663j

Esta es una representación impresa del CFDI

Mariano Siqueiros H.
 Coord. Sanidad.

Red de Carreteras de Occidente
Plaza: TEPATITLAN Carril: 5A
Clase: A Pago: EFECTIVO
M.transito: 3387857 Placa: JU43908*
Fecha: 19/11/2021 07:59:56
Tramo: GUADALAJARA - TEPATITLAN
Imp. Salida: \$185.34 IVA: \$29.66 Total: \$215.00
Estimado: Entrada: \$0 / Trayecto: \$215
Ud: 04040338785716843013



Aclaraciones de cargos contacte a su Banco
Facturacion Posterior a los 110 minutos
Pagina: www.redviacorta.mx/facturacion
Emergencias al *445 o (33) 30014745

Red de Carreteras de Occidente
Plaza: JALOSTOTITLAN Carril: 05A
Clase: A Pago: EFECTIVO
M.transito: 2075490 Placa:
Fecha: 19/11/2021 08:24:43
Tramo: ARANDAS - EL DESPERDICIO
Imp. Salida: \$153.45 IVA: \$24.55 Total: \$178.00
Estimado: Entrada: \$0 / Trayecto: \$178
Ud: 41900207549016908805



Aclaraciones de cargos contacte a su Banco
Facturacion Posterior a los 110 minutos
Pagina: www.redviacorta.mx/facturacion
Emergencias al *445 o (33) 30014745

Red de Carreteras de Occidente
Plaza: JALOSTOTITLAN Carril: 03B
Clase: A Pago: EFECTIVO
M.transito: 1801638 Placa:
Fecha: 19/11/2021 10:16:42
Tramo: EL DESPERDICIO - ARANDAS
Imp. Salida: \$153.45 IVA: \$24.55 Total: \$178.00
Estimado: Entrada: \$0 / Trayecto: \$178
Ud: 63200180163816903803



Aclaraciones de cargos contacte a su Banco
Facturacion Posterior a los 110 minutos
Pagina: www.redviacorta.mx/facturacion
Emergencias al *445 o (33) 30014745

Red de Carreteras de Occidente
Plaza: TEPATITLAN Carril: 4B
Clase: A Pago: EFECTIVO
M.transito: 3733674 Placa:
Fecha: 19/11/2021 14:50:53
Tramo:
Imp. Salida: \$185.34 IVA: \$29.66 Total: \$215.00
Estimado: Entrada: \$0 / Trayecto: \$215
Ud: 14510373367416843012



Aclaraciones de cargos contacte a su Banco
Facturacion Posterior a los 110 minutos
Pagina: www.redviacorta.mx/facturacion
Emergencias al *445 o (33) 30014745